

# Warenfluss von inländisch produziertem Schweinefleisch

Selbstversorgungsgrad von Schweinefleisch lag 2024 in Deutschland bei **134,6 %**

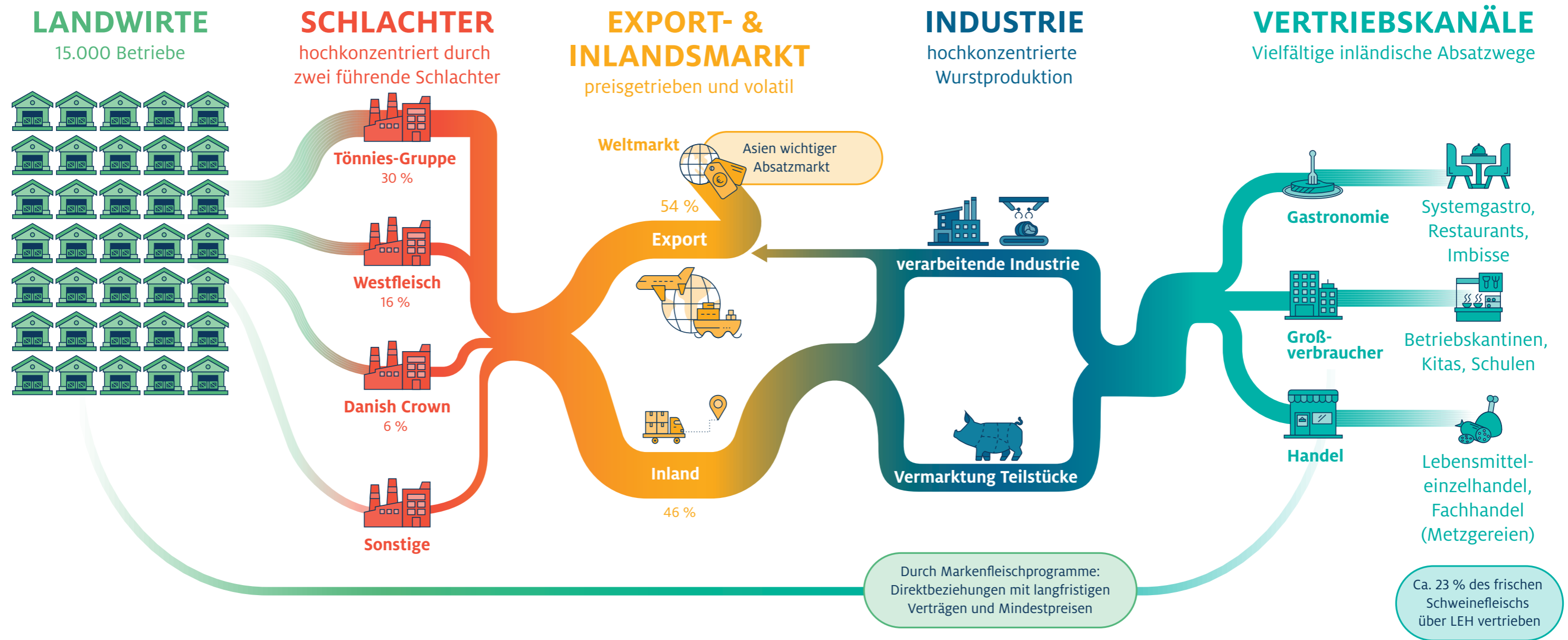

Quellen: Selbstversorgungsgrad: BMEL, 2025; Landwirte: DBV-Situationsbericht, 2024; Wurstproduktion: Bundeszentrale für politische Bildung, 2021; Schweinehaltung: BMEL 2024; Marktanteile Schlachter nach Anzahl der Schlachtungen: ISN, 2024; Vion: Lebensmittelpraxis, 2024; Export: BMEL, 2024; Thünen Institut, 2024; Absatzmarkt Asien: Statistisches Bundesamt, 2020; Fokus-Fleisch, 2020; LEH-Absatz: Statistisches Bundesamt 2023; HDE, 2024